

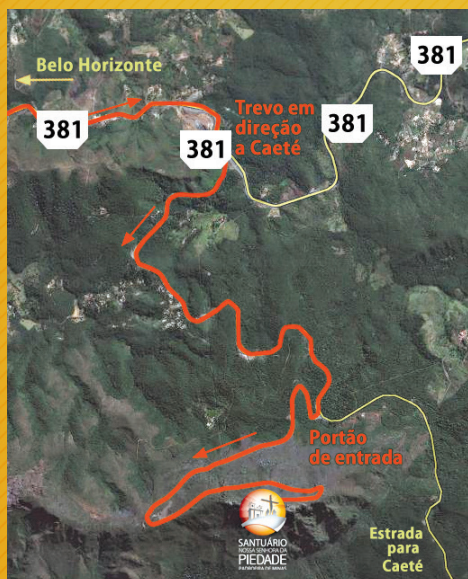

SANTUÁRIO NOSSA
SENHORA DA PIEDADE
250 ANOS
PEREGRINANDO NA FÉ
1767-2017

Como chegar ao Santuário Nossa Senhora da Piedade



Endereço: Alto da Serra da Piedade,
s/nº Caeté/MG - CEP: 34800-000 –
Caixa Postal nº 60

Carro: saindo de Belo Horizonte,
após percorrer 37 quilômetros pela
rodovia BR-381, entrar à direita, no
trevo em direção a Caeté. A portaria
de entrada do Santuário estará a
6km do trevo Caeté/BR-381.

Ônibus: no terminal Rodoviário de
Belo Horizonte, a Viação Saritur, linha
4800, e no terminal Estação São
Gabriel, as linhas 4810 e 4820 fazem
o percurso com destino a Caeté.

Estamos à disposição: (31) **3651-6325/6335**

sensp-casadosperegrinos@arquidiocesebh.org.br

RESERVE SUA ESTADIA COM ANTECEDÊNCIA

www.santuariosdapiedade.org.br

ARQUIDIOCESE
DE BELO HORIZONTE



Casa dos Peregrinos

DOM SILVÉRIO

Lugar especial para hospedagem e acolhida

SANTUÁRIO NOSSA SENHORA DA PIEDADE
PADROEIRA DE MINAS GERAIS

BEM-VINDO

Casa dos Peregrinos

DOM SILVÉRIO



LUGAR PARA ACOLHER OS VISITANTES DO SANTUÁRIO NOSSA SENHORA DA PIEDADE

- peregrinações e retiros;
- lazer e descanso;
- workshops e encontros
- turismo eco pedagógico, histórico-cultural e religioso;

O Santuário está aberto para visitação durante todos os dias da semana, de 7h às 18h.

A **Casa dos Peregrinos Dom Silvério** oferece serviço para grupos passarem o dia ou se hospedarem. Aproveite mais os momentos de espiritualidade e fé, e as belezas naturais do Santuário Nossa Senhora da Piedade.

A **Casa dos Peregrinos Dom Silvério** conta com uma infraestrutura ideal para receber grupos.
• Capacidade para 60 pessoas.

Para quem deseja se hospedar, o espaço possui apartamentos na categoria individual, duplo e triplo.

Vivencie momentos de espiritualidade e paz junto a uma natureza exuberante.

Consulte o valor para hospedagem, workshops e encontros temáticos:
sensp-eventos@arquiocesebh.org.br
(31) 3651-6335 / 3651-6325